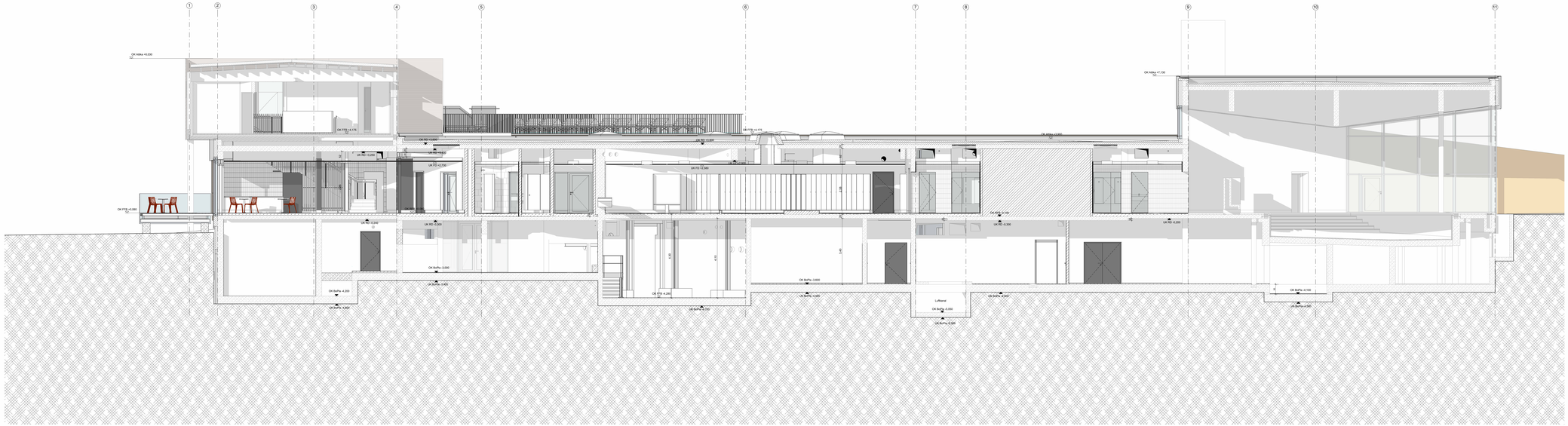

Anmerkungen

ALLE MAßNAHMEN SIND VOR VERFLÜCHTET DEN AUFTRAGGEBER AUF STRIKTE UNSTIMMIGKEITEN DER AUSFÜHRUNGSUNTERLAGEN HINZUWEISEN (VOB/B § 3)

- Die Werkpläne sind nur im Zusammenhang mit den Plänen der beteiligten Fachingenieure gültig.
- Alle Maße sind auf der Baustelle anzunehmen und zu prüfen und Differenzen der Baubehörde zu melden.
- Alle Maße in Millimeter (mm) angegeben.
- Die Maße sind in folgender Reihenfolge angegeben: Breite/ Höhe (BH) sowie Breite/ Tiefe/ Höhe (BTH).
- Alle Maßangaben ohne Gewähr.
- Höhenangaben: NN+348,50 = ±0,00 = UK Beton Tiefgar.; OK Brüstung; FAUSB 100 kosoriten und auf OK RFB=+0,00=348,50
- Details sind nur nach Erstellung der Freigabe der jeweiligen Fachplaner gültig

Index	Datum	Grund	Änderungen / Ergänzungen
00	03.12.24	ak	Genehmigtes

PLANBEZEICHNUNG Planverw:

ARC-SC-XX-5202-5f00-A.5.202 Schnitt B-B

Plattmaße Plattgrößen (1TO x 3E mm) Fenster kopieren und durch eigenes Plattengrünn ersetzen
(**Vorlage kann über Example-Parameter zwischen gewechselt werden**)

Nordpfeil kann über Example-Parameter "Ax_Drehung_NordpfeilA" eingestellt werden
(Standardwert 270° entspr. Achsen oben)

OK RFB =0.000=348,50 m ü.NN

Ausführungsplanung

Projekt:	Siebentälertherme Herrenalb		
Bauteil:	Schnitt B-B		
Plan Nr.:	A.5.202	Index:	00
Maßstab:	1:50	Datum:	15.07.2024
Größe:	2000 x 594 mm	Gezeichnet:	az
Bauherr:	Stadtwerke Bad Herrenalb GmbH Bahnhofstraße 12 76332 Bad Herrenalb		

4a

4a Architekten GmbH
Hebelstraße 21
76133 Karlsruhe
www.4a-architekten.de - kontakt@4a-architekten.de
Telefon: +49-0711-3850550-0
Telefax: +49-0711-3850550-99